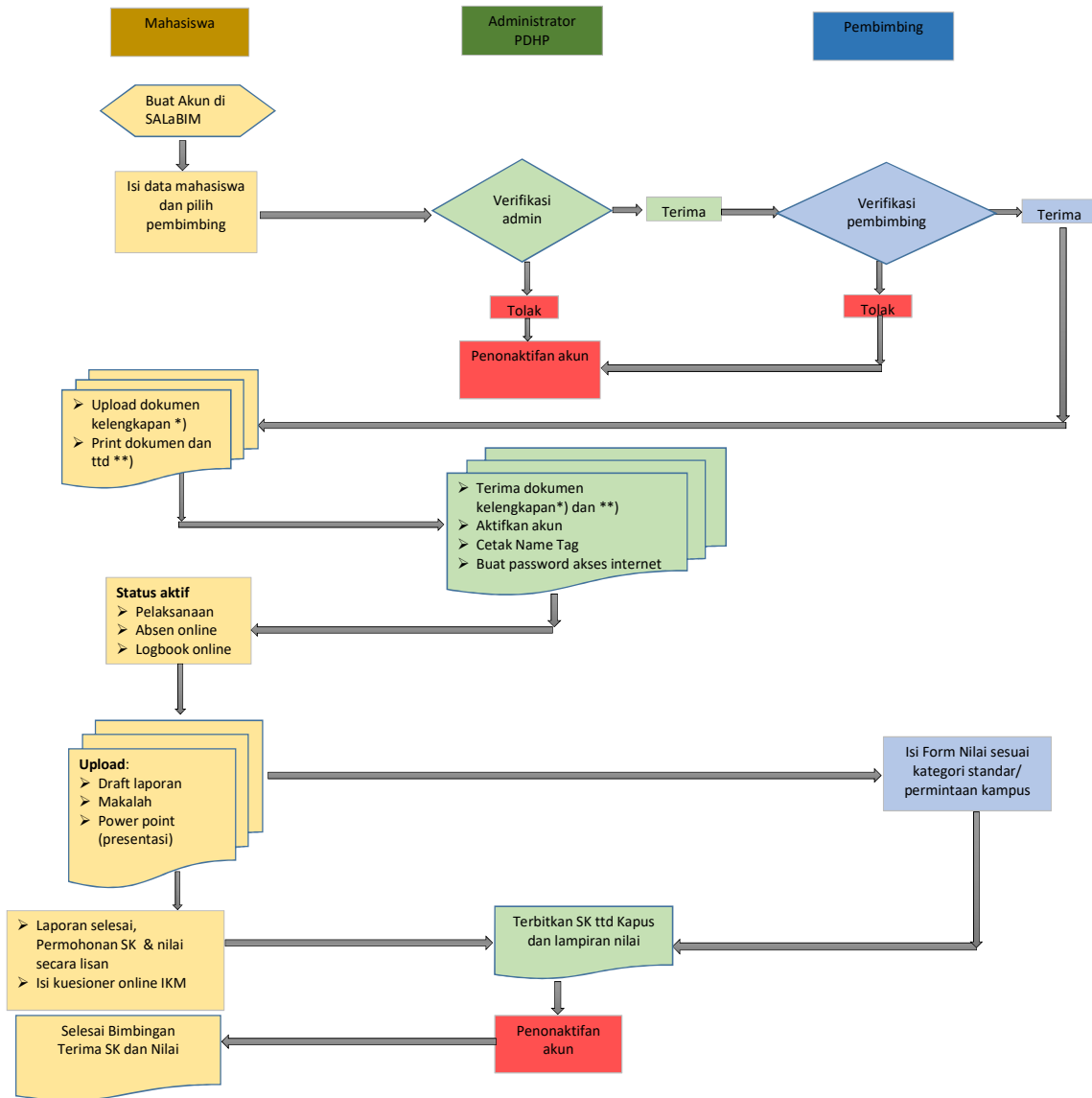

DIAGRAM ALIR PROSES MAHASISWA BIMBINGAN MELALUI ONLINE (SALaBIM)



Keterangan:

*) Surat Pengantar Universitas, Foto, Kartu Identitas, Surat Keterangan Dokter, Transkrip nilai, Rencana Kegiatan

**) Surat pernyataan & surat perjanjian